[illegible]

As bombas de incêndio devem ser protegidas contra danos mecânicos, intempéries, agentes químicos, fogo e umidade. Esse local será denominado "CASA DE BOMBAS" e deverá ter essa inscrição na porta de entrada através de placa, obedecendo-se aos critérios de luminância e tempo da NBR 13434.

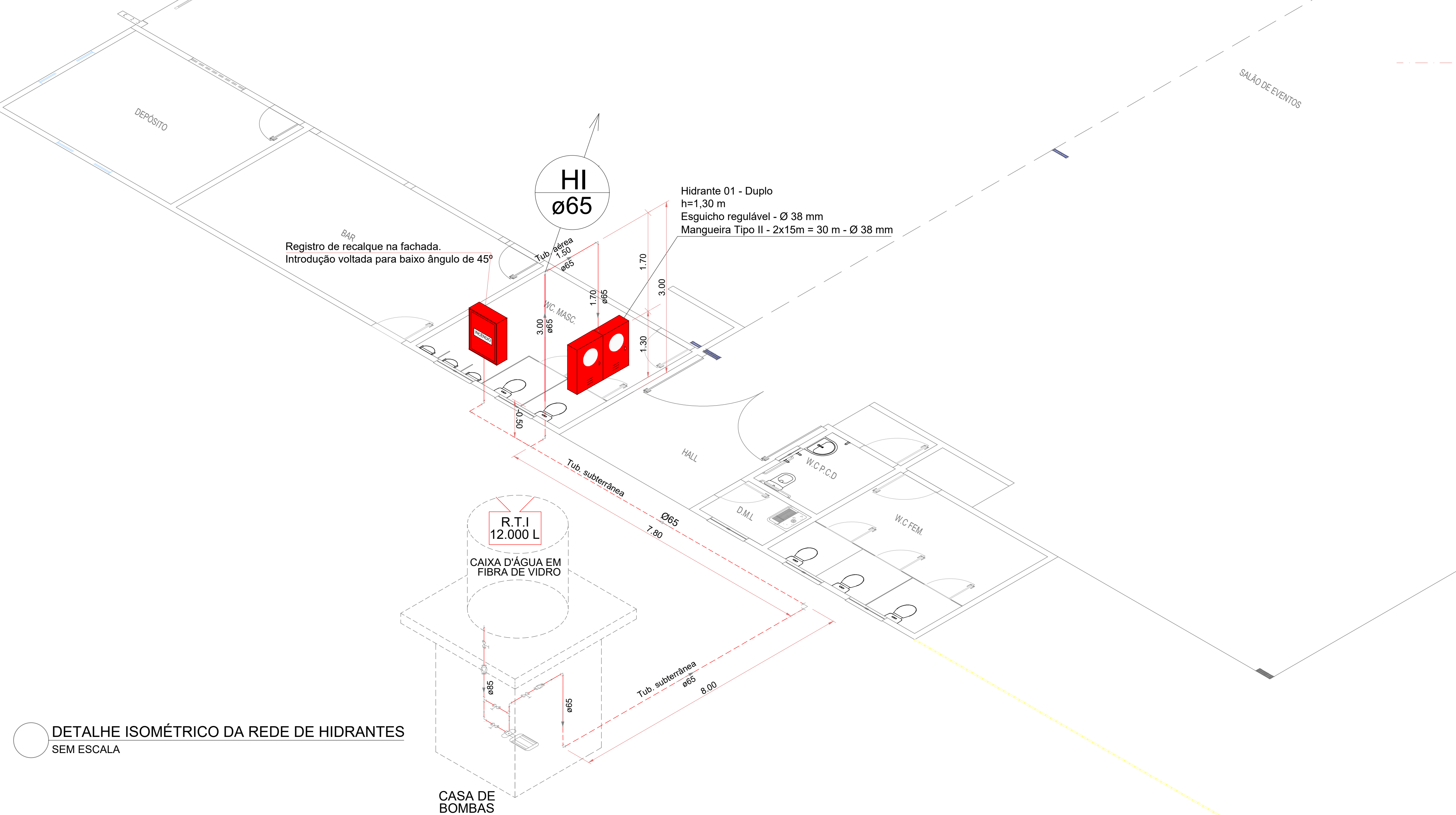

ESPAÇO DESTINADO AO USO EXCLUSIVO DO CBMMT

PROCESSO DE SEGURANÇA CONTRA INCÊNDIO E PÂNICO

☐ NOVO ☒ ATUALIZAÇÃO DE PSCIP Nº: 2022/13927 ☐ SUBSTITUIÇÃO DE PSCIP Nº:

Rua Palmeira (H-03), nº 305, Setor H - Sala: 01 - Alta Floresta - MT

TÍTULO DO DESENHO:

TÍTULO DO DESENHO.

SOMÉTRICO E DETALHES DA REDE DE HIDRANTES

OCUPAÇÃO

OCUPAÇÃO.

C, DIVISÃO C-2, COMÉRCIO

RAZÃO SOCIAL :

1. PARTICIPAÇÃO ECOLÓGICA

FAS PARTICIPAÇÕES LTDA

NOME FANTASIA:

CAMOS VALTRA ALTA FLO

AMUS VALTRA - ALTA FLO

CNPJ: 15.345.352/0001-56

END5D500

ENDEREÇO:

RODOVIA MT 208, S/N, LOT

ALEX OSCAR DE SOUSA
ENGENHEIRO CIVIL CREA/PR-141259/

DATA: 28/02/2023

ESCALA: SE

PRANCHA
